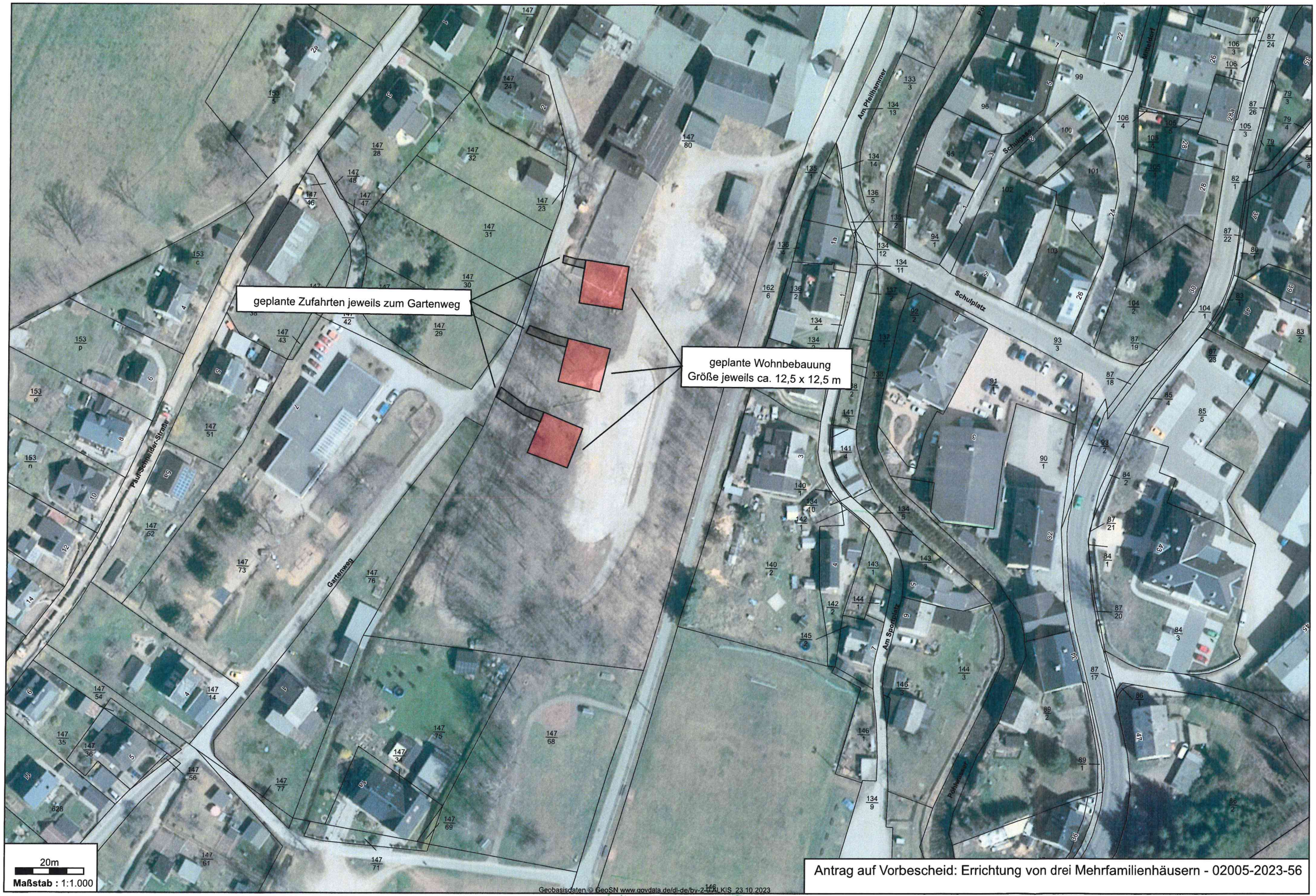

Antrag auf Vorbescheid: Errichtung von drei Mehrfamilienhäusern - 02005-2023-56

Stadtverwaltung Schwarzenberg

Thiele, Marc Lukas, Donnerstag, 21. März 2024 11:43 Uhr MEZ

Abteilung 3 Bauung Bauaufsichtsbehörde
21. März 2024